

D'étonnantes suites d'hôtel dans le Perche

Côté parc, un concept original d'appartements d'hôtes, est inauguré cet après-midi à Rémalard. Une histoire de famille née d'une passion partagée entre mari et femme et frère et sœurs.

L'initiative

Un concept original

Côté parc, c'est un ensemble original discrètement niché dans le bourg de Rémalard. De la place, on est loin de deviner que c'est si grand à l'intérieur. Le concept regroupe pourtant un salon de thé, une boutique de décoration, des suites d'hôtel haut de gamme et un institut de beauté avec un spa. Les huit suites ont été décorées avec soin, chacune à leur manière. L'idée est de se sentir à la maison quand on vient passer le week-end.

Une histoire de famille

Adra, l'épouse du réalisateur de télévision Pascal Bataille, vient régulièrement dans le Perche depuis vingt-cinq ans, dans la maison de ses parents. Quand elle a rencontré son mari, il y a seize ans, lui qui n'aimait pas la campagne a eu un vrai coup de cœur pour le Perche. Le couple s'est associé avec la sœur d'Adra, Zouleiïkha Boumaïza et son frère, Boubaker S. Boumaïza. Pour créer Côté parc, tous les quatre ont racheté l'ancienne pharmacie, l'ancienne maison du médecin et une autre petite maison, mi-toyenne elle aussi.

Chère tranquillité

Bien que nuitées soient comprises entre 150 et 260 €, la clientèle de Côté parc n'est pas celle de l'hôtel Normandy de Deauville. On ne vient pas à Rémalard pour se monter. L'établissement attire plutôt les

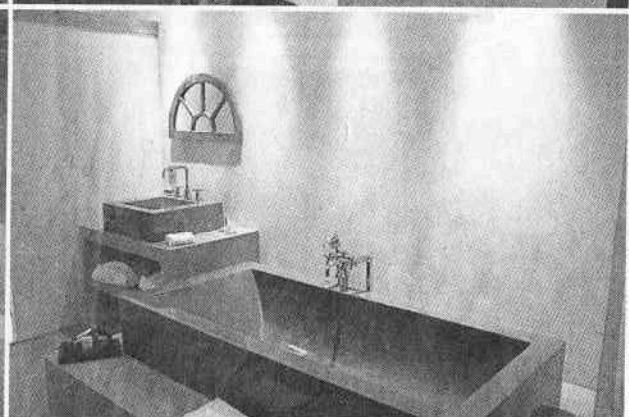
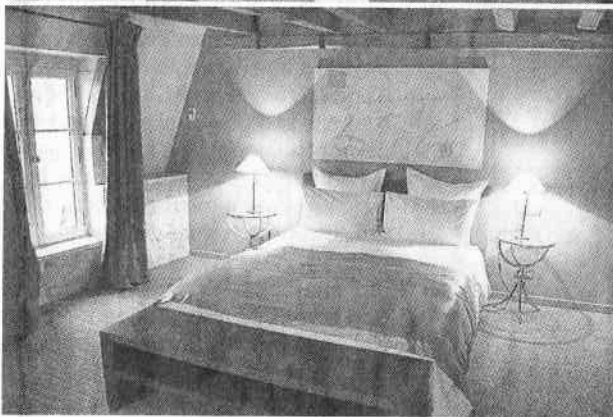
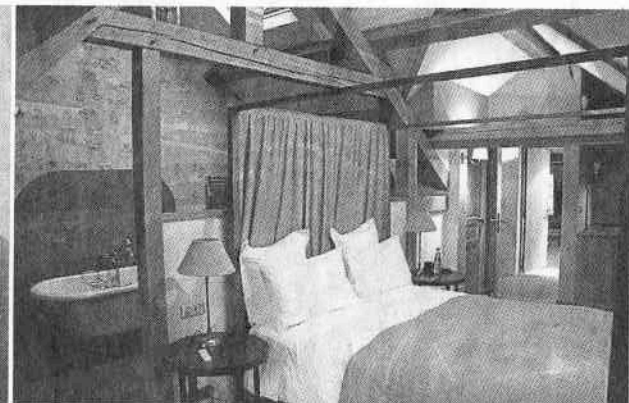

Adra et Zouleiïkha, les deux sœurs, deux des quatre associés à l'origine de la création de Côté parc, à Rémalard.

personnes attachées à leur tranquillité. Comme Côté plage, un autre hôtel ouvert dans le même esprit au Cap Ferret, dans le bassin d'Arcachon, la région de Pascal Bataille.

Design

Les quatre associés ont travaillé avec le designer et créateur de meubles Philippe Hurel, un autre habitué du

Perche. Originalité de Côté parc, tout ce qui est dans les suites peut être vendu ou commandé. L'établissement emploie pour le moment quatre salariés. Les deux sœurs, Adra et Zouleiïkha, ont monté un cabinet de style. La décoration, c'est leur truc. Ce qu'elles ont aimé chez Philippe Hurel, c'est son côté contemporain intemporel.

Inauguration

Côté parc est inauguré cet après-midi par Alain Lambert, le président du conseil général (le département a participé). Les quatre associés ont fait sa connaissance dans le cadre de son Cercle des Ornaïs de Paris. C'est bien dans l'esprit du lieu.

Arnaud TOUCHARD.